Spēkā no 2024.gada 1.februāra
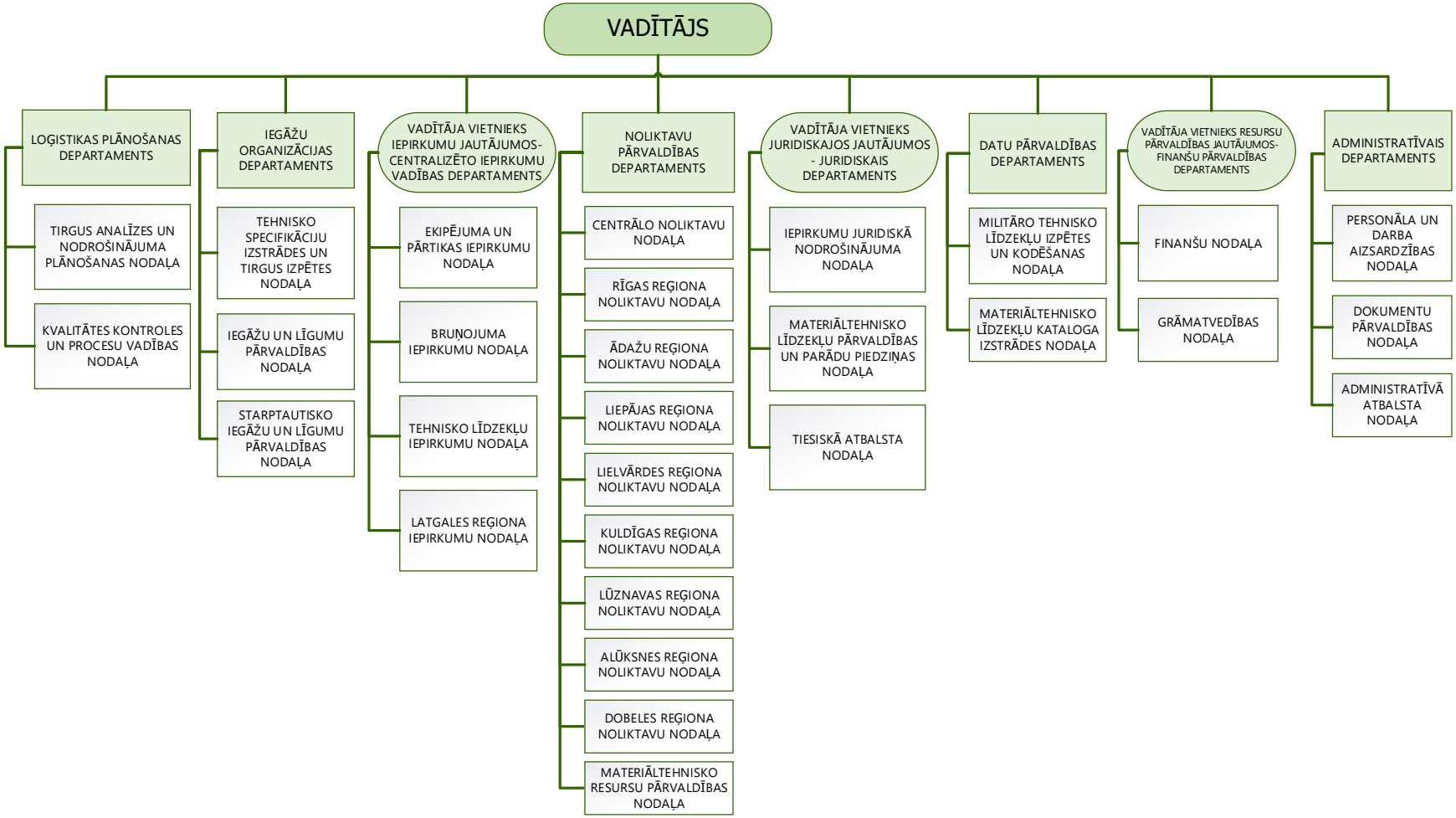
VALSTS AIZSARDZĪBAS LOĢISTIKAS UN IEPIRKUMU CENTRA
STRUKTŪRAS SHĒMA