Apstiprināts
ar Centra 2025.gada 30.decembra
rīkojumu Nr. P-RIK/2025-528

Spēkā no 2026.gada 1.janvāra
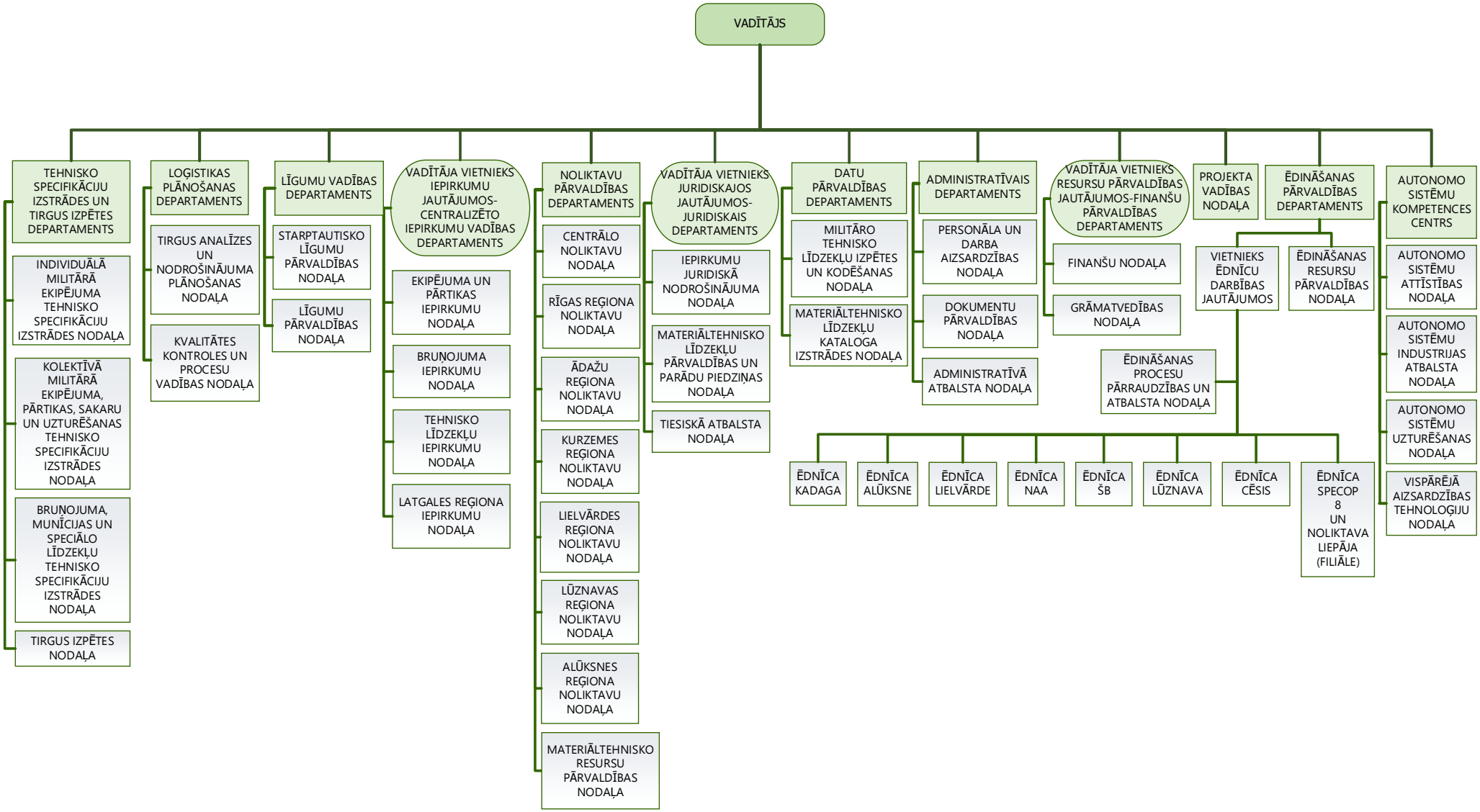
VALSTS AIZSARDZĪBAS LOĢISTIKAS UN IEPIRKUMU CENTRA STRUKTŪRAS SHĒMA